

---

1

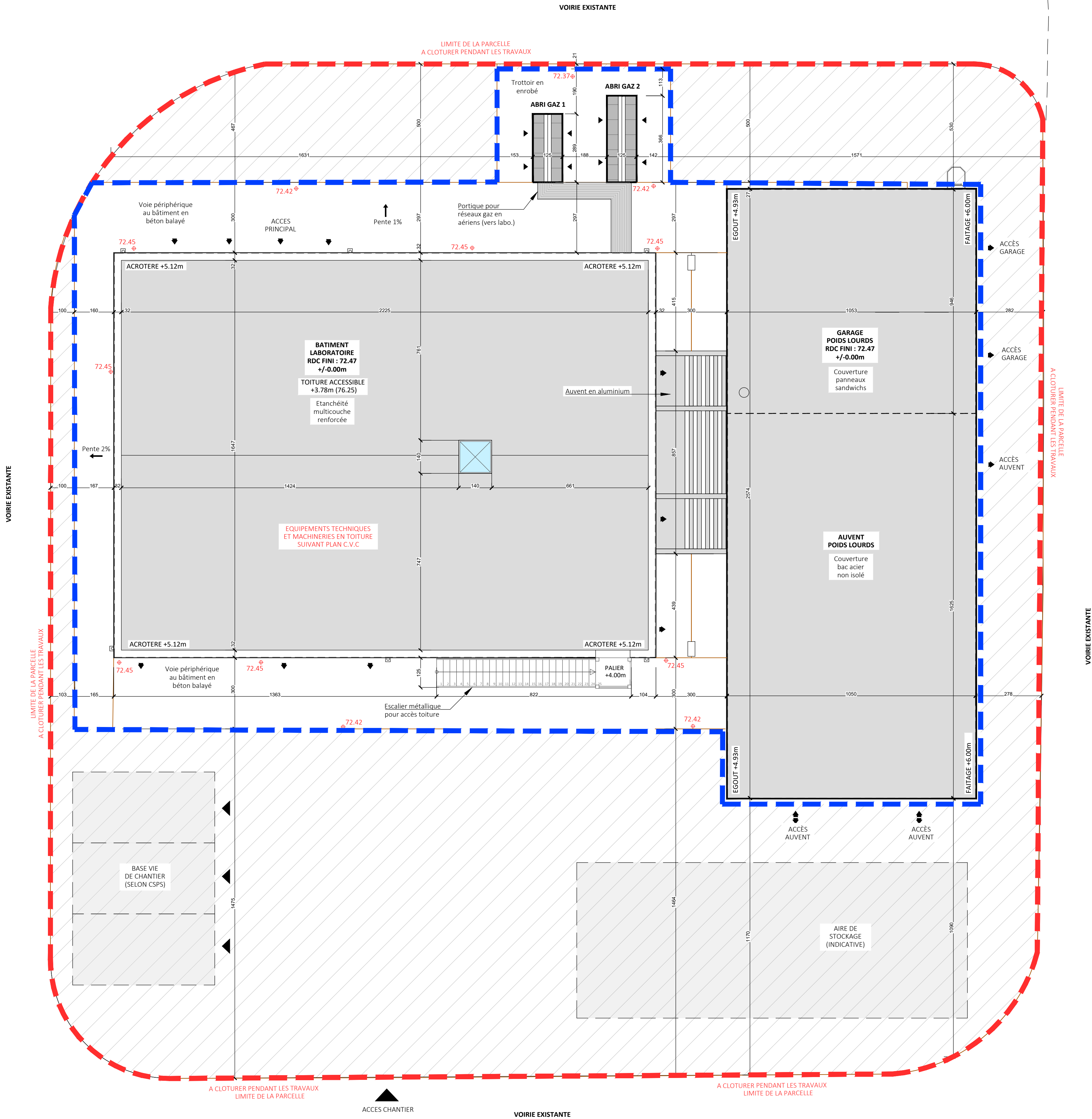

- Limite de la parcelle  
a cloturer pendant la  
durée des travaux
- Limite de prestation MOE / Ineris  
Au-delà de cette limite, les travaux sont  
à la charge de l'*Ineris (hors marché)*
- Emprise des travaux à la charge  
exclusive de l'*Ineris (hors marché)*

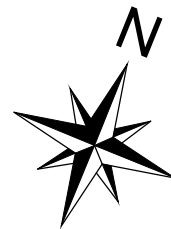

**ELEMENT**  
architectes

8 rue Pasteur  
02600 Villers-Cotterêts  
100 rue Louis Blanc  
60160 Montataire  
Tél : 03 23 72 55 65  
agence@element-architectes.fr

2

REFERENCE 1720.22.19

**CONSTRUCTION D'UN  
LABORATOIRE DE RECHERCHE  
BATIMENT 225**  
Parc Technologique ALATA  
60550 VERNEUIL-EN-HALATTE

**PLAN DE MASSE TRAVAUX  
ETAT PROJETÉ**

FAISA	A.P.S.	A.P.D	PRO.	D.C.E

ECHELLE : 1/100eme sur format A1

DATE : Décembre 2024

RESPONSABLE : M.D

MAITRE D'OUVRAGE

INERIS

Rue Jacques Taffanel  
60550 VERNEUIL-EN-HALATTE

**INERIS**



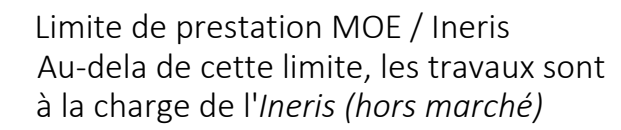



FAISA	A.P.S.	A.P.D	PRO.	<b>D.C.E</b>
				

ECHELLE	: 1/100eme sur format A1
DATE	: Décembre 2024
RESPONSABLE	: M.D

LEGENDE

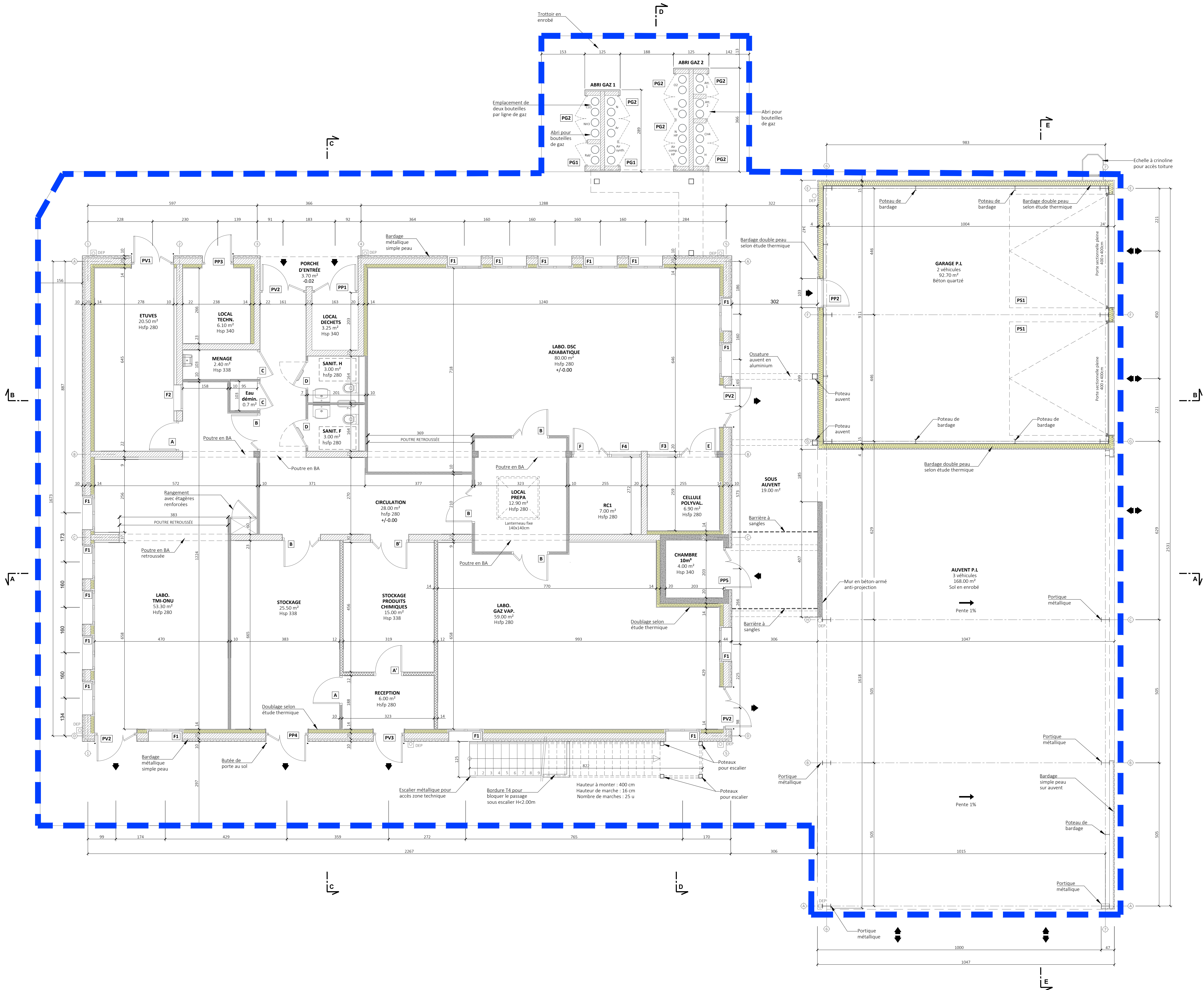
- Structure portuese en maçonnerie
- Structure en béton armé
- Cloison séparative
- Cloison séparative avec isolation phonique et degré CF1h
- Cloison séparative degré CF2h



--- Limite de prestation MOE / Ineris  
Au-delà de cette limite, les travaux sont à la charge de l'Ineris (hors marché)

8 rue Pasteur  
63000 Aubery Centrex  
01 47 00 00 00  
01 47 00 00 00  
01 47 00 00 00

4

REFERENCE 1720.22.19

CONSTRUCTION D'UN  
LABORATOIRE DE RECHERCHE  
BATIMENT 225  
Parc Technologique ALATA  
60550 VERNEUIL-EN-HALATTE

PLAN DU REZ-DE-CHAUSSÉE  
ETAT PROJETÉ

FAISA	A.P.S.	A.P.D.	PRO.	D.C.E.

ECHELLE : 1/50ème sur format A0  
DATE : Décembre 2024  
RESPONSABLE : M.D.

MAÎTRE D'OUVRAGE

INERIS  
Rue Jacques Taffanel  
60550 VERNEUIL-EN-HALATTE





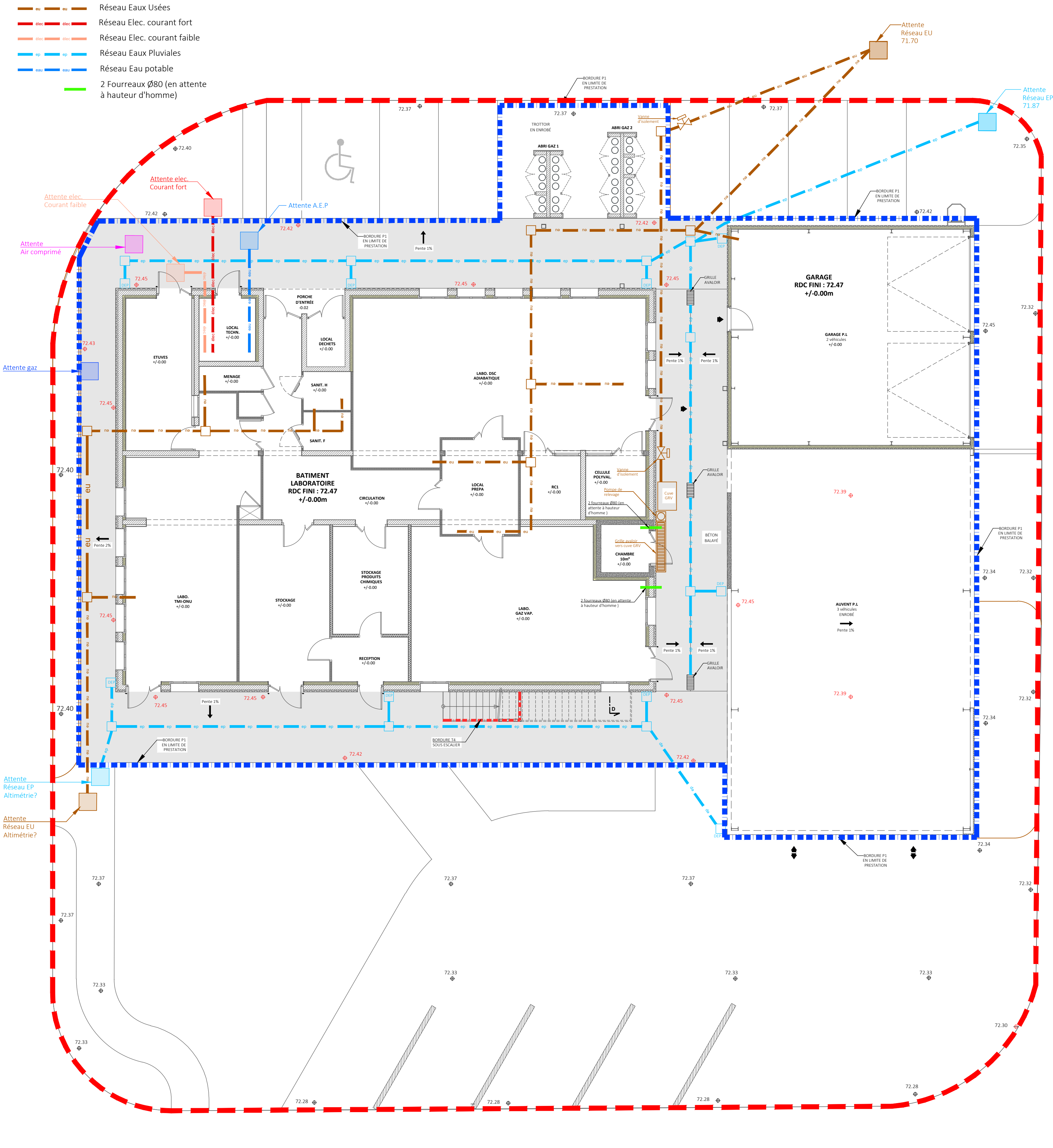

- Béton balayé
- Bordure T4 sous escalier
- Bordure P1 en limite de prestation
- 72.45 Altimétrie projetée

NOTA : La mise à disposition des réseaux repérés et localisés sur le présent plan est à la charge de l'Ineris.

ELEMENT  
architectes

8 rue Pasteur  
02600 Villers-Cotterêts  
100 rue Louis Blanc  
60160 Montataire  
Tél : 03 23 72 55 65  
agence@element-architectes.fr

5

REFERENCE 1720.22.19

CONSTRUCTION D'UN  
LABORATOIRE DE RECHERCHE  
BATIMENT 225  
Parc Technologique ALATA  
60550 VERNEUIL-EN-HALATTE

PLAN V.R.D  
ETAT PROJETÉ

FAISA	A.P.S.	A.P.D	PRO.	D.C.E

ECHELLE : 1/100ème sur format A1

DATE : Décembre 2024

RESPONSABLE : M.D

MAITRE D'OUVRAGE

INERIS  
Rue Jacques Taffanel  
60550 VERNEUIL-EN-HALATTE

INERIS



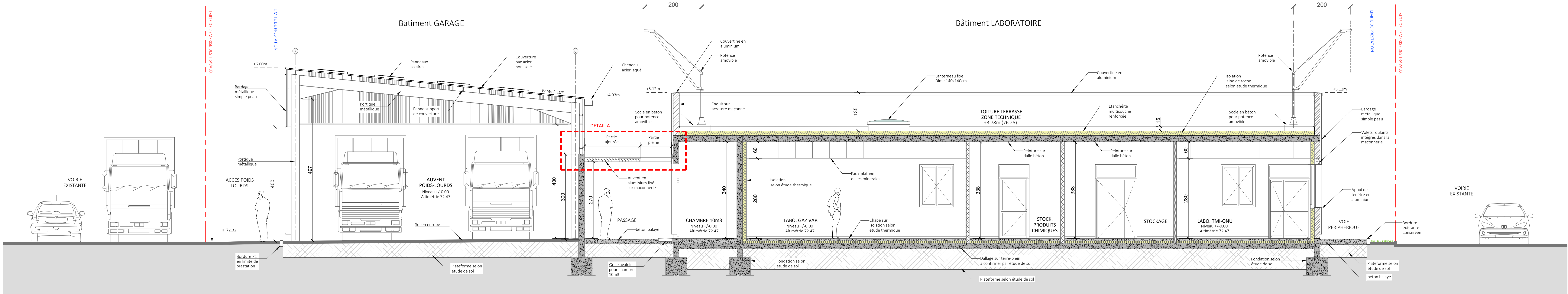

COUPE AA'

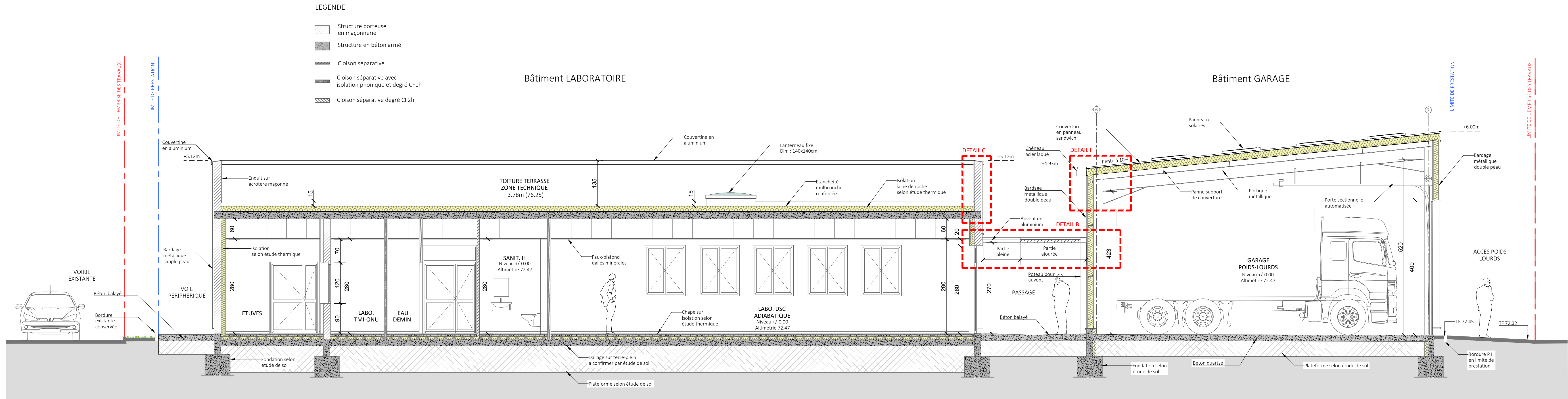

COUPE BB'

ELEMENT

architectes

8 rue Pasteur  
02600 Villers-Cotterêts  
100 rue Louis Blanc  
60100 Montataire  
Tél : 03 23 72 55 65  
agence@element-architectes.fr

6

REFERENCE 1720.22.19

CONSTRUCTION D'UN  
LABORATOIRE DE RECHERCHE  
BATIMENT 225  
Parc Technologique ALATA  
60550 VERNEUIL-EN-HALATTE

COUPES AA' - BB'  
ETAT PROJETÉ

FAISA	A.P.S.	A.P.D	PRO.	D.C.E

ECHELLE

: 1/50ème sur format A0

DATE

: Décembre 2024

RESPONSABLE

: M.D

MAÎTRE D'OUVRAGE

INERIS

Rue Jacques Taffanel  
60550 VERNEUIL-EN-HALATTE

INERIS



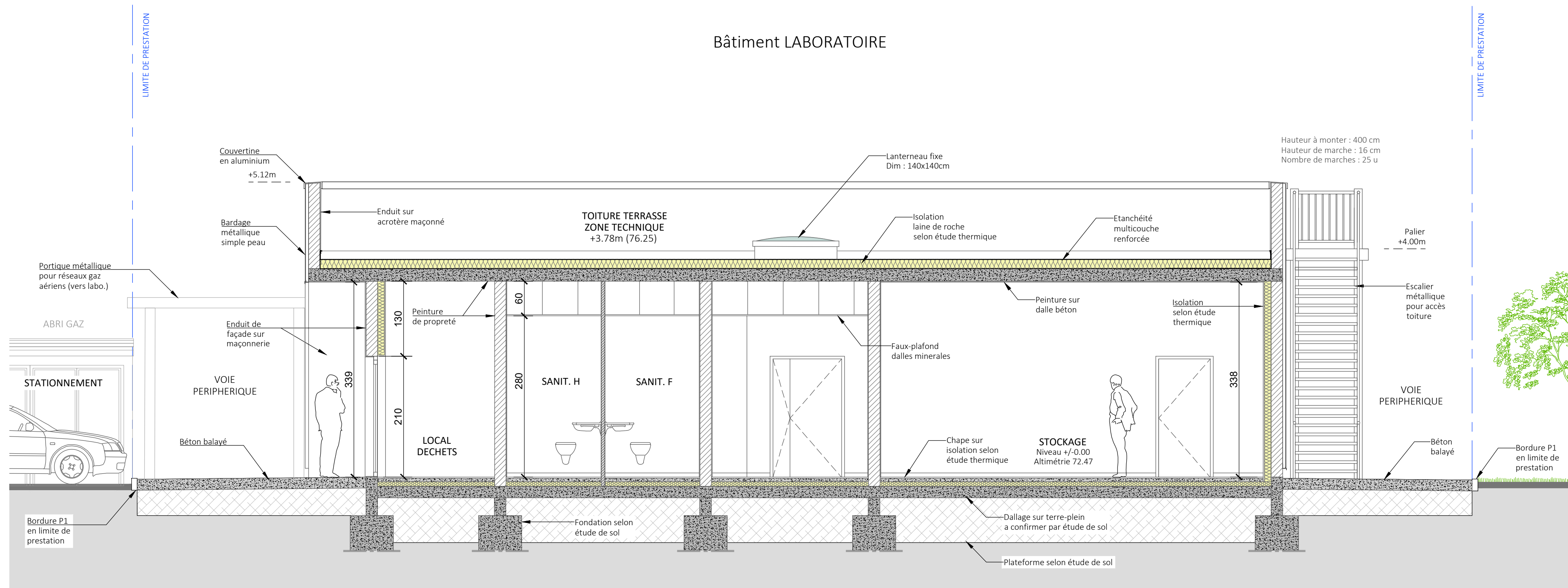

COUPE CC'

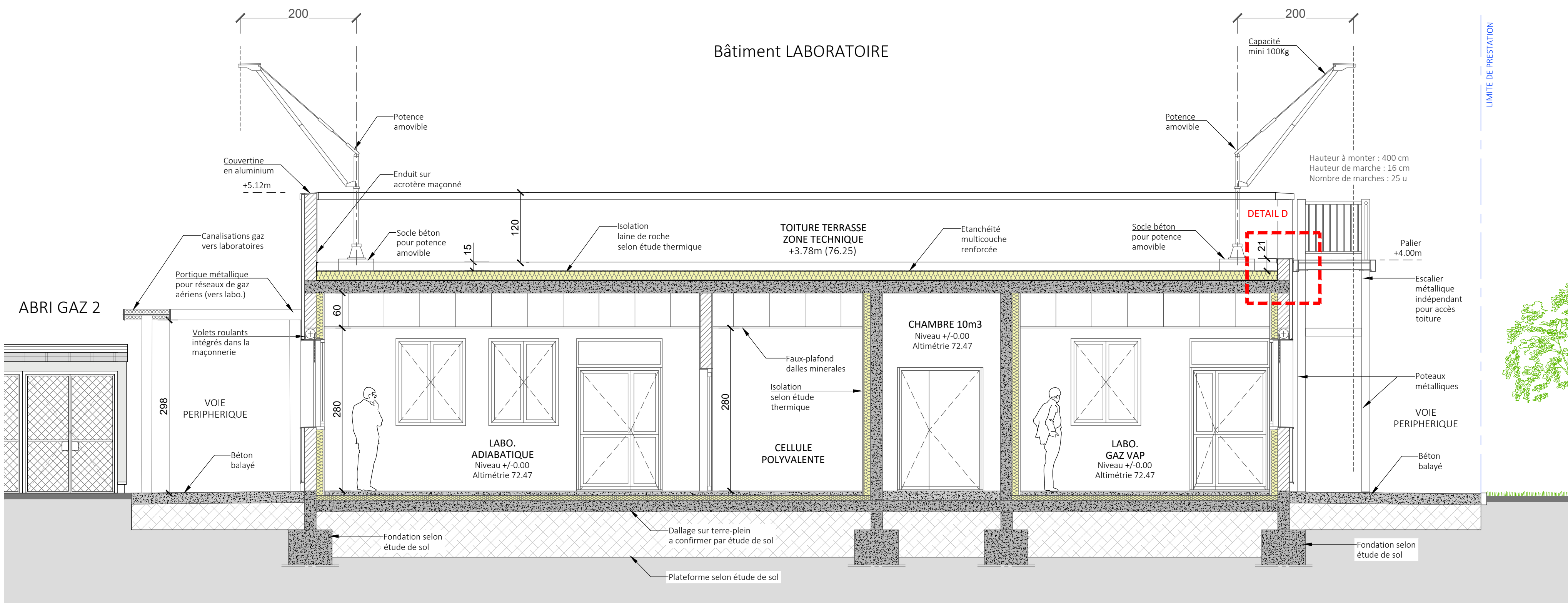

COUPE DD'

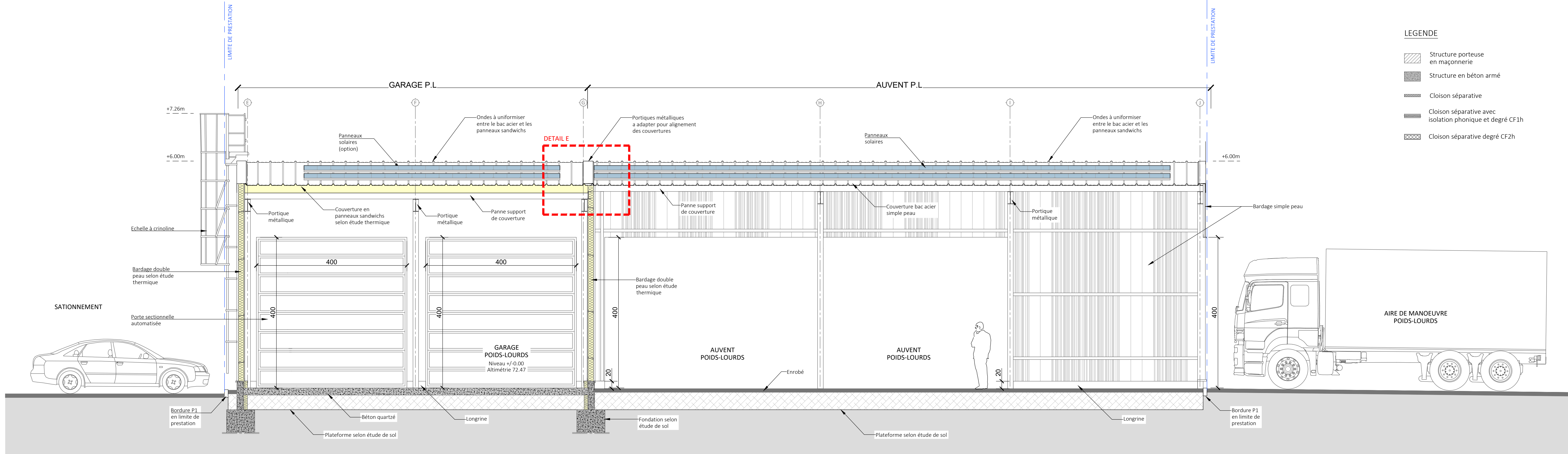

COUPE EE'

LEGENDE

- Structure porteuse en maçonnerie
- Structure en béton armé
- Cloison séparative
- Cloison séparative avec isolation phonique et degré CF1h
- Cloison séparative degré CF2h

ELEMENT architectes

8 rue Pasteur  
02600 Villers-Cotterêts  
100 rue Louis Blanc  
60100 Montataire  
Tél : 03 23 72 55 65  
agence@element-architectes.fr

7

REFERENCE 1720.22.19

CONSTRUCTION D'UN  
LABORATOIRE DE RECHERCHE  
BATIMENT 225  
Parc Technologique ALATA  
60550 VERNEUIL-EN-HALATTE

COUPES CC' - DD' - EE'  
ETAT PROJETÉ

FAISA	A.P.S.	A.P.D	PRO.	D.C.E

ECHELLE : 1/50ème sur format A0  
DATE : Décembre 2024  
RESPONSABLE : M.D

MAITRE D'OUVRAGE

INERIS  
Rue Jacques Taffanel  
60550 VERNEUIL-EN-HALATTE

INERIS



